

VABILO NA 5. POHOD GASILK GZS V ORGANIZACIJI ČLANIC GZ KAMNIK



<http://www.burger.si/KSA/KranjskaReber/04.html>

6. julija 2013 vas vabimo, da se nam pridružite pri odkrivanju lepot naših gora. Podali se bomo na **KAŠNO PLANINO**.

KOMU JE POHOD NAMENJEN? Vsem gasilkam in njihovim spremljevalcem, ki jim je všeč lepa narava, prijetna družba in vedo, da je smeh pol zdravja. Pot je nezahtevna, skupne hoje s postanki bo cca 6 ur (odvisno od dolžine postankov).

POTREBNA OPREMA: Lažji pohodni čevlji ali vsaj supergi, po želji pohodne palice (lahko nordijske). Potrebujete nahrbtnik z malico, čepico, kakšen rezervni kos oblačil ter zaščito proti klopm in soncu. Ne pozabite na najpomembnejši del opreme - dobro voljo. **Pohod je na lastno odgovornost.**

OSTALA NAVODILA:

Zbrali se bomo ob **8. uri** na prelazu Volovljek – Kranjski Rak (parkirišče ob okrepčevalnici). Od tu bomo pot z vmesnimi postanki »za to in ono« nadaljevali proti Kašni planini. Letošnja trasa je speljana krožno, tako da bo naš končni cilj in prostor za druženje, prav tam, kjer bomo pustile jeklene konjičke.

Na cilju bo možno dobiti topel obrok – golaž, ki bo 3,5 evra. Na prehrano se naročite ob prijavi.

Naročeno imamo lepo vreme, pohod bo odpovedan le v primeru zelo slabega vremena.

Za vsa vprašanja lahko pišete ali pokličete na:

Vladka Bučevc vladka68@gmail.com

gsm: 041 341 682

Minka Kramar Pestotnik minkakp@gmail.com

gsm: 040 834 964

Zaradi lažje organizacije prosimo, da se držite roka prijave - 2. julija 2013.

V pričakovanju srečanja – članice GZ Kamnik

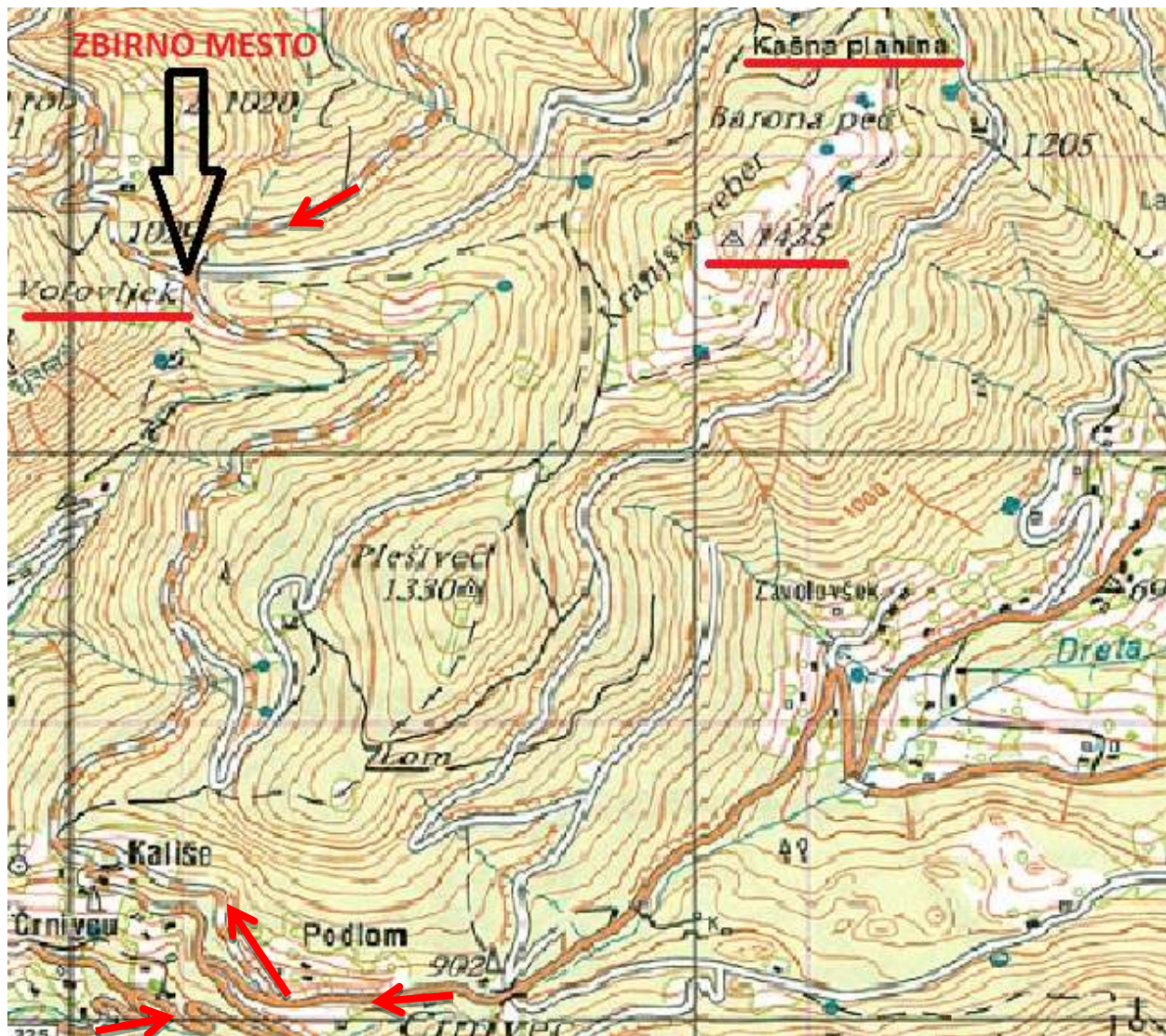

DOSTOP DO IZHODIŠČA

iz smeri Kamnika:

Najprej se zapeljemo v Kamnik, nato pa na Stahovici zavijemo desno proti Gornjemu Gradu. Nadaljujemo proti prelazu Črnivec. Na levi bo odcep za Podvolovljek, kar bo tudi označeno.

<https://maps.google.com/maps?saddr=kamnik&daddr=Prelaz+Volovljek&hl=sl&ll=46.252286,14.649754&spn=0.065404,0.169086&sll=46.252286,14.649754&ssp=0.065404,0.169086&geocode=FcFKwQld7-PeACInGiwlw05IRzHZspfoWvhf7Q%3BFUc5wglDwyDgAA&mra=ls&t=m&z=13>

Povezava se odpre s tipka **ctrl + click**

Iz smeri Gornji Grad:

Iz Gornjega Grada se peljemo v smeri proti Kamniku, nato še preko prelaza Črnivec, po približno 500m na križišču zavijemo desno proti Podvolovljeku. Čaka vas še 4km poti do izhodišča.

<https://maps.google.com/maps?saddr=gornji+grad&daddr=Prelaz+Volovljek&hl=sl&ll=46.280352,14.697518&spn=0.016343,0.042272&sll=46.278157,14.744511&ssp=0.065373,0.169086&geocode=FWtswglD2-zhACIZJRd0g0VIRzEo34AI32qM3w%3BFUc5wglDwyDgAA&mra=ls&t=m&z=15>

Povezava se odpre s tipka **ctrl + click**

Iz zgornje Savinjske doline se najprej zapeljemo do Luč, nato pa z vožnjo nadaljujemo proti Podvolovljeku in naprej proti prelazu Volovljek, kjer je tudi zbirno mesto.

<https://maps.google.com/maps?saddr=lu%C4%8De&daddr=Prelaz+Volovljek&hl=sl&ie=UTF8&ll=46.280752,14.687755&spn=0.008171,0.021136&sll=46.314772,14.705135&sspn=0.06533,0.169086&geocode=FTw4wwIdXZXgACmjhIFwGFJIRzEUZT3A14iEWQ%3BFUc5wgIdwyDgAA&mra=ls&t=m&z=16>

Povezava se odpre s tipka **ctrl + click**